Vous avez plus de 60 ans ?

- **Vous ressentez une douleur au mollet lorsque vous marchez**
  - Après avoir marché 200 à 300 mètres, vous ressentez une gêne croissante qui ressemble à une crampe et vous fait boiter.
  - Cette gêne se transforme en douleur si l'effort se prolonge. La douleur peut parfois gagner la cuisse puis la fesse et vous obliger à vous arrêter.
  - Après quelques minutes d'arrêt, la douleur disparaît toute seule.
- **Vous ne ressentez pas de douleur à la marche mais vous présentez un ou plusieurs des facteurs de risque présentés à gauche du schéma ci-dessous**

Quels sont les facteurs de risque et les conséquences de l'artériopathie des membres inférieurs ?

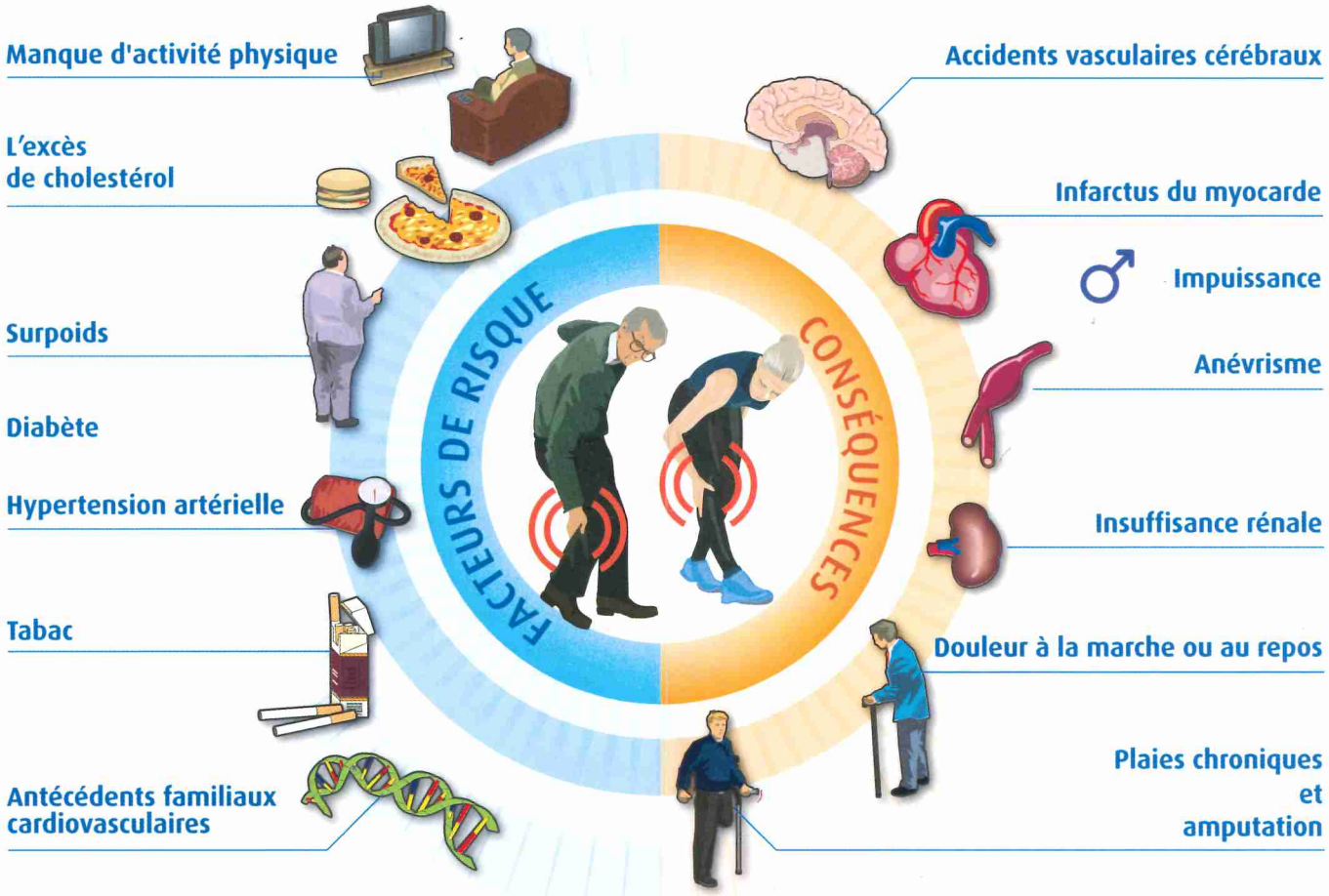

L'artériopathie des membres inférieurs est le témoin d'une affection cardiovasculaire grave et méconnue.

Parlez-en à votre médecin.